

第262号 大阪LD親の会「おたふく会」



おたふく

大阪 LD 親の会「おたふく会」事務局  
連絡先 URL

[http://www.otahuku.net  
/form/otoiawase.php](http://www.otahuku.net/form/otoiawase.php)

大阪 LD 親の会「おたふく会」はLD等の発達障害のある子どもや青年の親の会です。

会報の内容について転載または一部引用をご希望の方は当会までご連絡ください  
おたふく会ホームページ URL <http://www.otahuku.net/>



## 大阪LD親の会「おたふく会」第33回総会のご案内

会員の皆さんとこの1年を振り返り、また新たな1年間の活動計画を話し合いたいと思います。今後のおたふく会の発展的活動のあり方を考えていく為にも、多くの会員の方のご参加をお待ちしています。3月会報に同封する会員更新手続きと一緒に総会への出欠（会場参加・オンライン参加・欠席）を確認します。

日 時：2023年5月28日(日) 午後1時30分～(午後1時受付開始)

会 場：ドーンセンター5階 大会議室2

## 総会特別企画「会員交流会」のご案内

募集

今年度の総会特別企画も、講演会形式ではなく「会員交流会」を開催することになりました。引き続き会員として継続してくださる方、新しく会員になってくださった方が、つながりあって学び合い、親としての悩みや不安、また喜びや楽しさを分かち合える場を作っていきたいと思います。会場とオンラインのどちらからでもご参加くださいますようよろしくお願いいたします。

日 時：2023年5月28日(日) 午後3時から午後4時30分まで

会 場：ドーンセンター5階 大会議室2 ※会場とオンラインのハイブリッド方式で行います。

申 込：3月会報に同封する会員更新手続きと一緒に総会特別企画「会員交流会」への出欠（会場参加・オンライン参加・欠席）を確認します。

<オンラインでの参加希望の方へ>

- ・ オンラインでの参加希望3名以上で実施いたします。通信状況が悪い場合会場との交流はありません。
- ・ 参加を希望する方には、Zoomに接続する際のID・PWなどを記した招待メールを送ります。事務局 [otahukuhp@gmail.com](mailto:otahukuhp@gmail.com) まで参加者のメールアドレスをお知らせください。



## <重要> 会員更新手続および会費についてご注意ください

継続手続の時期になりました。更新手続書類と返信用封筒を3月会報に同封しています。必要事項のご記入と年会費の納入を早めをお願いいたします。

### <更新手続書類について>

- ・正会員の方…2023年度更新等手続書 【返信用封筒に入れ4月16日必着】  
新年度はお子さんの進路に合わせて、更新手続書の所属グループを選択してください。  
「小中グループ」……小学校・中学校在籍相当のお子さんの保護者  
「高大グループ」……中学卒業後、進学および進学希望のお子さんの保護者  
「青年グループ」……中学卒業後、就労および就労希望のお子さんの保護者
- ・サポート会員の方…サポート会員登録原簿 【返信用封筒に入れ4月16日必着】

### <会費の納入について / 正会員・サポート会員共通> 会費の送金先・金額にご注意ください【〆切4/16】

- (1)振込口座 ・ゆうちょ銀行からお振込みの方…ゆうちょ銀行 記号 14160 番号 22798201  
・ゆうちょ銀行以外の金融機関からお振込みの方…ゆうちょ銀行 店名 四一八 店番 418  
預金種目 普通預金 口座番号 2279820

(2)口座名義 大阪LD親の会「おたふく会」

(3)会費金額 ・正会員**4,000円** (年会費3,000円+全国LD親の会会費1,000円)

・サポート会員**2,000円** (年会費1,000円+全国LD親の会会費1,000円)

※例年、正会員は7,000円(おたふく会年会費6,000円+全国LD親の会会費1,000円)、サポート会員は3,000円(おたふく会年会費2,000円+全国LD親の会会費1,000円)を徴収していますが、昨年同様、新型コロナウイルス感染防止に伴う活動自粛やオンライン活用等により支出が減ったため、今回もおたふく会年会費分を半額のみ徴収いたします。

※特別措置ですので会則は変更いたしません。

※更新手続書類の返送・会費納金の締切は4月16日ですのでご注意ください。

※継続手続が完了しなければ「退会」扱いとなってしまう、再入会には入会金500円が必要となります。

※分からないことがあれば事務局 [otahukuhp@gmail.com](mailto:otahukuhp@gmail.com) までメール、または会報発送先まで郵送でお問い合わせください。



## 事務局からのお知らせ



### \* おたふく会瓦版 および 事務局からの連絡用アドレス未登録の方へ

おたふく会瓦版では、旬な情報を月1程度でお届けしています。ご登録の上、情報収集にぜひご活用ください。瓦版は「@mitus.jp」から届きますので、迷惑メールに振り分けられないように受信設定してください。また、事務局からメールで急な連絡もありますので、メールアドレス未登録の方は、おたふく会事務局 [otahukuhp@gmail.com](mailto:otahukuhp@gmail.com) まで登録手続きをお願いします。

### \* アドレス・住所変更は...

事務局メールアドレス：[otahukuhp@gmail.com](mailto:otahukuhp@gmail.com) または会報差出人住所までご連絡ください。



## 会報印刷発送日の会員交流会が

募集

### 会員ならどなたでも参加可能になります！

2023年度より会報印刷発送日の会員交流会は、「会報発送担当グループ対象」の保護者交流会から「会員ならどなたでも参加可能」な保護者交流会に変わります。会員の皆さまに気軽にご参加いただける機会が増えますので、会員同士で情報交換や交流をぜひ深めましょう♪

開催日時：会報印刷発送と同日の10時から11時45分まで 入退室自由

2023年度は計4回 ①6/25(日) ②9/24(日) ③11/26(日) ④2024年3/24(日)

対象：会員ならどなたでも参加可能 子ども預かりはありません。

場所：ドーンセンター 会場を確保したのち会報や瓦版でお知らせします。

次回6/25(日)は10時～11時45分まで、ドーンセンター4階和室1・2にて行います。

参加費：無料

持ち物：飲み物等は各自でご持参ください。

ゴミは各自でお持ち帰りください。(ドーンセンターで捨てて帰らないようお願いいたします。)

申込：事前のお申込みは不要です。会場に直接お越しください。ただし会場の定員を超えた場合、他の会議室追加の手続きをしますので、お待ちいただくことがあります。

## おたふく会非会員・会員も対象！

募集

### おたふく会活動紹介&交流会 のお知らせ

「おたふく会入会を考えているが、会について知りたい」といった非会員さんや、「入会したばかりで活動内容がよく分からない」「入会してから何年か経つがどういう活動に参加していいのかわからない」といった会員さんに向けて、おたふく会の活動をご紹介します。会の後半では入会後の会員交流会（定期的に集まり会員同士で情報交換や相談などを行っている場）を体験して頂き、安心してご入会頂けるようにとの思いで短い時間ではありますが交流会を開催しています。(希望者のみ)

なお、この活動紹介&交流会は、大阪府ペアレント・メンター養成研修を修了したおたふく会メンターが担当しています。どうぞお気軽にお申込みください。

日時：5月7日(日) 14時～15時30分

6月4日(日) 14時～15時30分

9月3日(日) 14時～15時30分

11月5日(日) 14時～15時30分

2月4日(日) 14時～15時30分

3月3日(日) 14時～15時30分

対象：非会員・会員を問わず、保護者ならどなたでもご参加いただけます。

場所：ドーンセンター 会議室

※詳しい部屋番号は後日担当よりメールでご連絡させていただきます。

参加費：無料

備考：人数把握のため事前に申し込みをお願いします。

申込み方法：おたふく会事務局 otahukuhp@gmail.com まで、メールでお申込みください。

タイトルに「○月○日おたふく会活動紹介&交流会」、

本文に「参加者のお名前」「メールアドレス」「お子さんの学年または年齢」「性別」「当日連絡のつく電話番号」「参加の動機」をご記入ください。

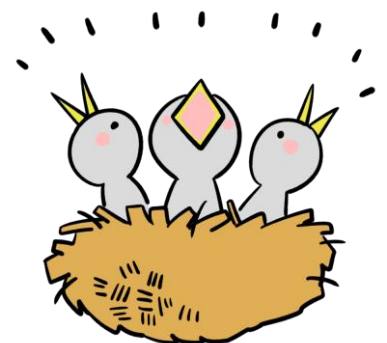

# アドベンチャークラブ 春の水無瀬川ハイキング

募集

瓦版で既にお伝えしましたように、3月21日（火祝）、春の水無瀬川へハイキングに行く予定です。前日までお申込いただけます。お問い合わせ先等は瓦版メールをご確認下さい。

日 時：3月21日（火、祝）10時  
集合場所：JR 京都線「山崎」駅集合  
参加費：1家族 400円（保険代）  
持ち物：水筒、昼食、レジャーシート、防寒着、雨具



## 「おすすめの場所を教えてください」

アドベンチャークラブで、ここに行ったらどう？という、活動におすすめの場所があれば是非教えてください。

- ・電車等で日帰りで行くことができる
- ・自然がいっぱいある
- ・ゆったり過ごせそう…等

運営委員会等で担当者までいつでもご意見をお寄せ下さい。よろしく願い致します。

# アンダンテ&ジェントル クリスマスクルーズ&ランチ交流会

報告

12月17日（土）天保山ハーバービレッジにてサンタマリア号クルーズと大観覧車乗車&ランチの青年交流会をしました。参加者は青年9名会員5名でした。あいにくの雨天の中移動も多かったのですが、船の特別室にも入れていただきゆったりとした雰囲気を楽しむことができました。皆の希望を踏まえて決めた内容であったこともあり、参加者からは「コロナで中々皆で集まって外出する機会もなくなってしまったので、今日はとても楽しかった」「久しぶりに船や観覧車に乗れた」「昼食がおいしかった」「皆に会えて色々話しながら過ごせて良かった。」などのうれしい感想が聞けて、コロナ禍でも活動を実施できてよかったと思いました。今年度の活動は今回で終了予定ですが次年度の活動にもまたご参加下さい。

# 小中グループ保護者交流会

報告

11月27日(土)10時30分頃から進路進学交流会が始まるまで、ドーンセンター和室にて小中グループ保護者交流会を行いました。参加者は7名（小学生の保護者4名・中学生の保護者3名）でした。

（感想）

今回の小中グループ保護者交流会は、7名の方が参加してくださいました。育児について、学校との連携について、障害者手帳はじめ福祉制度について等々、いろいろな話題が出ました。直接アドバイスいただけることもあれば、お話を聞きながら「一人じゃないんだ」と励ましてもらえたり。交流会に参加したあとはいつも少し元気をもらえます。ありがとうございました。

## 小・中学校を今春ご卒業されたお子様を持つ会員の皆様へ ★進路進学アンケートにご協力お願いします★

「おたふく会」では、以下の学年のお子様をお持ちの会員の皆様に、進路進学アンケートを実施しております。

今回のアンケートは

**新中学1年生（お子様が今春、小学校を卒業）の保護者の方と、  
新高校1年生（お子様が今春、中学校を卒業）の保護者の方**が対象です。

これまでの学校生活や、入学を検討された学校などについての内容となっております。  
これから進学先等を検討しようとする後輩会員の貴重な参考資料にさせていただきます。

お送りしたアンケートは**4月16日（日）迄に無記名で返送**してください。  
大変お手数をお掛けしますが、ご協力の程、宜しくお願い申し上げます。

進路進学担当者一同

### 進路進学交流会

#### ☆小中グループ・高校生グループ 会員対象 進路進学交流会～大学等のお話を聞く会☆

報告

11月27日(日)14:00～15:30に、ドーンセンターにて開催しました。

高校卒業後、子ども達はいろいろな進路に進みます。そのひとつに大学進学があります。そこで今回は、大学進学をされたお子さんの保護者2名の方にお越し頂きお話しをしていただきました。後半はざっくばらんに参加者からの様々な質問にもお答えいただきました。

参加者は9名で、小中高校生の保護者で、まだ入会間もない会員の方々もご参加くださり積極的に質問をされておられ、関心の高さが伺えました。

開催後には、参加者の皆さんに Google フォームにてアンケートを実施しました。

#### 【参加者の感想】

- ・ 遠い未来の話と思っていた大学進学が身近に感じ、今から本人の困り事にどのような配慮が出来るのか学校と相談しながら進めていきたいと思いました。この様な会を設けて頂きありがとうございました。
- ・ 具体的にお話が聞けてよかったです。
- ・ まだまだ沢山お話を聞いてみたくなりました。またよろしくお願いします。
- ・ 子どもへの接し方、支援の仕方については大変勉強になりました。
- ・ 今後の子どもとの接し方の参考になりました。また、参加されている方々が明るいので、私も明るく、前向きに考えようと思いました。
- ・ 診断を伝えるか、手帳をとるか、など関心のあることについて、色々な意見が聞けてよかったです。
- ・ 一口で障がいといっても、おそらく、診断名もIQも困りごととも各々異なる中で、本人の意思や希望のすり合わせ、その中で取れる出来る限りの選択肢を親として準備しておきたいと思いました。
- ・ わが家にとって、大学進学がどれくらい身近な事になるかは分かりませんが、お二人のお話は大変参考になりました。ありがとうございました。

最後に、おたふく会の進路進学ということで、本来はお聞き出来ないような詳細な内容までお話しくださった保護者様、本当にありがとうございました。心より感謝申し上げます。 進路進学担当一同

## 「今知っておきたい成人後の暮らしについて」

1月29日(日)10時から12時にかけて、講師にファイナンシャルプランナーの鹿野 佐代子先生をお招きし、Zoomによるオンライン講座を実施しました。おたふく会会員22名と、全国LD親の会にもご協力いただき、加盟団体の会員19名の申し込みがありました。

鹿野先生は以前にもおたふく会の講演会にお招きしており、2014年には発達障がい児・者の自立に必要な性と金銭の支援について、2016年には成人した発達障がいのある子どもに対して親が出来ることや心構えをお話しいただき、いずれも大変好評でした。勉強会のリクエストでは会員から必ず鹿野先生のお名前があがっており、ようやく実現の運びとなった次第です。

今回は、発達障がい児者の自立にむけてのお話や金銭管理、福祉制度のお話、また、事前に受け付けていた申込者からの質問も鹿野先生にお答えいただき、2時間では収まりきれないほどたくさんのお話についてお話ししてくださいました。

### <参加者の感想・学齢期の保護者から>

- ・生涯に掛かるお金の計算方法など、親の私自身も色々と参考になり安心できることがありました。
- ・成人後に起こりうる金銭的トラブルとその対応策もぜひ聞きたい。

### <参加者の感想・青年の保護者から>

- ・キャッシュレスよりも、現金を使った方がいいことが、よくわかりました。計画的にお金を使えるように本人と一緒に考えていきたい。
- ・漠然と大きな不安があったのですが、いい意味で福祉の力って大きいんだなと安心できました。福祉とつながり、今からできる準備を進めていこうと思いました。
- ・「できるを前提に目的をはっきりさせ、そのためにどうするかが大切」というメッセージで、基本に立ち返る事ができました。
- ・親として何をやって行くべきか学ばせて頂き、親子とも歳を重ねて焦るばかりですが講義を聴き背中を押して頂きました。

今回、参加者から感想と共に質問も寄せられたので鹿野先生にお伝えしたところ、早速回答を下さいました。皆さんの役立つ情報満載でしたのでお伝えします。

### Q.手帳を持たないけど生きづらいグレーな場合

A. 「生きづらさ」が具体的に想像できているなら、自分の癖や特性を知って対処方法を何通りも考えておくことは大事ですね。手帳がなくても、福祉や自助会とはつながることはできますので、「生きづらく感じたらヘルプを出していいんだよ」という環境づくりも大事になってくると思います。手帳のない人の例はありますので、いつかセミナーでお話しできればと思います。

### Q.本人に合ったグループホームの探し方

A. ショートや体験を通じて、実際利用するしかないと思います。居宅介護を受けながら生活している今の環境で困っていないなら、無理にグループホームを利用しなくてもよいようにも思います。二世帯住宅の生活は親も子もメリットがあることもあるので、付かず離れずの生活を心がけてはどうでしょうか。それでもGHに入居したいなら、冒頭でお伝えしたように、実際入居するための体験をすることが大事です。

### Q.ファイナンシャルプランについて…①仕事をずっと続けられるかどうか不明なので、ファイナンシャルプランを立て辛いのですが、考え方をどうすればいいのでしょうか？

### ②自宅近くで依頼する時、障がい者に対応して頂ける所を見つけるにはどうすればいいのでしょうか

A. ①②合わせての回答になります。今は、Zoomで相談にのってくれるFPがいます。ですが、その前に、一般向けでもよいので、ファイナンシャルプランに関連するセミナーの受講や障がい者を対象に相談できる機関をご利用されるのはどうでしょうか。

ゆうちょ財団では、私の意思を引き継いだ「久保田あきみ」さんがオンライン形式で無料相談も行っています。そのような機関をご利用されてから本格的に申し込みされるのはどうでしょうか？

[暮らしとお金の「無料相談会」 | 一般財団法人ゆうちょ財団 \(yu-cho-f.jp\)](https://www.yu-cho-f.jp)

「知っ得シリーズ」は、会活動や支援体制・仕組みなど、知っているようで知らない色々な事について、リー形式で掲載します。今回は、おたふく会が加入している団体が主催・実施されている企画で、おたふく会会員への特典についてお伝えします！それぞれの案内は、会報や同封のチラシ・瓦版で随時お知らせしています。

### 全国 LD 親の会

LD（学習障害）など発達障害のある子どもを持つ保護者の会の全国組織です。1990年2月に活動を始め、多くの都道府県の親の会が参加しています（おたふく会は1991年4月から加盟）。LDなどの発達障害のある人が、個性的で自立した豊かな社会生活をおくることをめざします。（HPより）

#### おたふく会会員へのおもな特典

- 公開フォーラム（参加費…会員価格）
- 特別支援教育支援員養成講座（会員価格）
- 青年の交流会（加盟団体会員の高卒生以上の子どもが参加可能です）
- 行政オンライン勉強会（無料）
- オンライン交流会（無料）
- 発達障害関係の施策などの情報提供（随時メールで）
- 全国LD親の会加盟の親の会がそれぞれ行っている講演会・勉強会→加盟団体会員が参加可能なもので参加費はそれぞれ

### 全国 LD 親の会近畿ブロック

全国LD親の会近畿ブロックでは、会議のほか研修会や青年つどいの会を催し、各会連携を密にして活動しています。

#### おたふく会会員へのおもな特典

- 研修会（参加費…会員価格）
- 青年つどいの会（近畿ブロック会員の高卒生以上の子どもが参加可能）

### JDDnet 大阪

全国LD親の会がJDDnetの正会員ですので、おたふく会も大阪でのエリア活動（JDDnet大阪）に参加し、大阪府における発達障害児・者および家族への支援の充実をめざしています。毎年、発達障害啓発週間イベントの開催と大阪府の特別支援教育体制整備調査及び発達障害児支援状況実態調査に取り組んでいます。

#### おたふく会会員へのおもな特典

- 発達障害啓発週間企画（参加費…会員価格）

### 大阪府発達障害団体ネットワーク

大阪府発達障害団体ネットワークは、府内の発達障害のある子どもの保護者で作る団体が加盟しており（任意）、情報交換を行っています。大阪府ペアレント・メンター事業の活動に参加するには、大阪府発達障害団体ネットワーク加盟団体であることが必要です。

#### おたふく会会員へのおもな特典

- 大阪府ペアレント・メンター事業の養成講座や研修・交流会など（参加には一定の条件があります。詳しくは、会報『おたふく』260号をご覧ください。）

### 大阪障害者雇用支援ネットワーク

「大阪を障害者雇用日本一のまちに！」を掲げて、障がいある人の就労支援と雇用拡大を目的とした活動を行っている機関で、地域の障がいある人に対して就労の機会を拡大する事業を行っています。働く意思を持つ障がいのある方に、働くチャンスと働き続けられる環境を作っていくことが私たちの仕事です。（HPより）

#### おたふく会会員へのおもな特典

- 障害者の雇用支援を学ぶ研修会やインターンシップなど（参加費はそれぞれ。おたふく会瓦版で募集案内しています。）

### 日本 LD 学会

#### おたふく会会員へのおもな特典

- 日本LD学会大会（参加費…親の会価格）

# 全国LD親の会編 子育てヒントブック3巻目 『発達が気になる子の子育てモヤモヤ解消ヒントブック 社会の中で生きるちから編』が発行されました！



全国LD親の会が、各地の親の会会員からアンケートをとり、主に幼児期から学童期におこった困りごとや悩みのエピソードを聞き取り、テーマごとにまとめてみました。

社会の中で生きるちから編は、子どもが自らの力で人生を歩んでいってほしいという親の願いをテーマにして、子どもが大きく成長したできごとや成長に結びつけられたのではないかと思うエピソードをまとめました。

「家族や周囲の手を借りながら、自分の世界を広げていこう。失敗しても大丈夫！やり直せるよ！」とエールを込めています。発達が気になる子の生きやすさにつながるヒントが見つければと思います。子育て中の親御さん、療育に関わる人、学校の先生など、子どもに関わる人にオススメです。

生活の基礎づくり編、集団の生活編も好評発売中！

＜おたふく会会員の皆様へ＞

今回もおたふく会会員さんがイラストを担当し、とっても素敵なオススメ本です！3月会報にチラシを同封しております。運営委員会や印刷・交流会などの活動の際に、会場にて会員特別価格で販売します！一般書店でももちろん購入可能！

＜シリーズ今後の予定＞

iv)ことばと学習 v) 家族・地域・保護者 みんなと繋がる



## 世界自閉症啓発デー・発達障がい啓発週間 in OSAKA 2023 発達障がい啓発オンラインセミナー 「もっと知ろうよ、発達障がい」のお知らせ

募集

4月2日は「世界自閉症啓発デー」、4月2日から8日までは「発達障がい啓発週間」です。大阪府では、この時期にあわせ、自閉症をはじめとする発達障がいのある方が、適切な理解と支援を得られるよう、府内の主要な建物等のブルーライトアップや、発達障がいについてのセミナー開催などの、普及啓発活動に取り組んでいます。この機会にみんなで発達障がいのことを考えてみませんか？

日 時：令和5年4月23日（日） 午後2時から午後4時まで

開催方法：オンライン形式（Cisco Webex Meetings）

演 題：「思春期の発達障がい ～その理解と支援～」

講 師：筑波大学 名誉教授 宮本 信也（みやもと しんや）氏

参加費：無料

定 員：500名（先着順、事前の参加申込が必要です）



申込方法：・下記関連ホームページより申込をお願いいたします。

[https://www.pref.osaka.lg.jp/chiikiseikatsu/hattatusyogai\\_osaka/autismawareness\\_2023.html](https://www.pref.osaka.lg.jp/chiikiseikatsu/hattatusyogai_osaka/autismawareness_2023.html)

・配慮を希望される方は、インターネット申込画面の所定の欄に配慮の内容を記載してください。

申込締切：令和5年4月14日（金曜日）まで ※申込が定員に達し次第締め切り

問い合わせ先：大阪府 福祉部 障がい福祉室 地域生活支援課 発達障がい児者支援グループ

電話番号：06-6944-6689 メールアドレス：HattatsuG@gbox.pref.osaka.lg.jp

共 催：塩野義製薬株式会社

毎年  
4/2～4/8は  
発達障害啓発週間  
です！

# 発達障害啓発週間

2007年国連において、毎年4月2日を「世界自閉症啓発デー(WAAD)」とすることが定められたのを機に、わが国では4月2日からの1週間を「発達障害啓発週間」と定め、広く発達障害についての理解と支援を呼び掛ける活動を進めています。



World Autism Awareness Day

## 発達障害啓発イベント 2023 JDDnet 大阪企画

### 発達障害における家族支援

募集

### ～ペアレント・メンター事業の充実に向けて～

改正発達障害者支援法（2016）において「家族を含めたきめ細やかな支援」「地域の身近な場所で受けられる支援」の重要性が挙げられています。身近な場所での「家族支援」にはどのようなしくみが必要なのでしょうか。家族による家族支援であるペアレント・メンターは、当事者視点による共感性に基づいた有効な支援として推奨されていますが、メンターの育成、活動には様々な課題があり、身近な場所での事業の広がりには時間がかかっています。そこで、今年度はペアレント・メンターについての講演と、行政・メンターのそれぞれの立場からお話をいただき、大阪府ペアレント・メンター事業の充実に向けてみなさんと一緒に考えていきたいと思えます。

日時：4月9日(日) 13時30分～16時20分（13時15分受付開始）

会場：ドーンセンター 4F 大会議室1（大阪府立男女共同参画・青少年センター）

参加費：一般1,000円（JDDnet会員は500円 ※おたふく会会員はJDDnet会員価格です）

申込：おたふく会会員は、3月会報に同封のチラシをご覧ください

プログラム：

講演「ペアレント・メンター ～家族の身近なサポーター～」

望月 直人 氏（大阪大学キャンパスライフ健康支援・相談センター 准教授）

報告「大阪府におけるペアレント・メンター事業の取組」

荻谷 沙也香 氏（大阪府発達障がい者支援センターアクトおおさか）

パネルディスカッション「ペアレント・メンター活動の現状と課題」

パネリスト 望月 直人 氏 荻谷 沙也香 氏 大阪府ペアレント・メンター2名

主催：日本発達障害ネットワーク大阪(JDDnet 大阪) 後援：日本発達障害ネットワーク(JDDnet)

## おたふく会 2022 年度 3 月 運営委員会報告

2023 年 3 月 5 日(日) ドーンセンター中会議室 1

出席: 会場 10 名・オンライン 1 名 進行:代表・書記:事務局

### 会務

1. 運営委員会の今後の開催予定日 時間はいずれも 10:00～12:00
  - ・3/5 中会 1、2023 年度...5/7 中会 1、6/4 中会 1、9/3、11/5、2/4、3/3
  - ・5 月運営委員会分より、会場参加の事前申込不要
  - ・オンライン参加可(申込は事務局に 2 日前まで、接続用アドレス・レジユメは前日までに添付で申込者に送付)
2. 会報等印刷発送の予定 開始 9:30～ (作業後より交流会 12:00 終了)
  - ・262 号 3/19(日):高大⇒263 号 6/25(日):青⇒264 号 9/24(日):高大⇒265 号 11/26(日):小中⇒266 号 3/24(日):青
  - ・会報印刷発送 2 回担当→2022 年度:高大 G、2023 年度:青年 G、2024 年度:小中 G、
  - ・会員外への発送 今年度は年 2 回、6 月・11 月(9 月分同封)・3 月分は 6 月に同封
3. おたふく会瓦版 ( )は配信数
  - ・4/28(78 件) 5/18(79 件) 6/17(78 件) 7/20(80 件) 8/17(80 件) 9/16(80 件) 10/9(81 件) 11/18(83 件) 12/18(83 件) 1/21(84 件) 2/18(84 件)
4. その他
  - ・入会手続きについて ※HP から入会申込の書類郵送不要、来年度入会申込み分から適用
  - ・来年度継続手続き・会費について 手続き締切 4/16 継続者の来年度年会費半額継続
  - ・活動援助金について ※子育てヒントブック・イラスト担当者宛て

### 理解啓発活動

1. 第 33 回総会および特別企画  
2022 年度同様に実施、特別企画は会員交流会(会場参加およびオンライン参加は申込最少 3 名以上で実施)  
日時・会場 2023 年 5 月 28 日(日)大会議室 2 12:45～準備、13:00～受付、13:30～総会、15:00～交流会、16:30 終了
2. 対行政等の要請活動など
3. おたふく会ホームページ
  - ・11/27 更新...会報 261 号、会報 259・260 号修正版
  - ・12/15 更新...活動紹介のお知らせ
  - ・ブログ「会報より」会報から抜粋しての掲載 <http://otafukukaihou.blogspot.com/>
4. おたふく会ペアレント・メンター活動
  - ・活動紹介&交流会 14:00～15:30 実施 ①6/5 ドーン中会 3 参加:会員 2 名・非会員 4 名・メンター 3 名
  - ②9/4 ドーン中会 1 参加:非会員 3 組 5 名・メンター 6 名 ③11/6 ドーン中会 1 参加:非会員 4 組・メンター 4 名
  - ④2/5 ドーン多目的室 参加:非会員 1 名・会員 1 名・メンター 6 名
  - ⑤3/5 ドーン中会 1 申込:非会員 1 名・メンター 3 名
  - 2023 年度活動紹介 14:00～15:30 実施 ①5/7 中会 1 ②6/4 中会 1 ③9/3 ④11/5 ⑤2/4 ⑥3/3

### 会員交流

1. 進路・進学
  - ・進路進学交流会～大学等のお話を聞く会 11/27(日)14:00～ 話題提供:大学生の保護者 2 名 参加:9 名
  - ・進路進学アンケート 対象: 小 6...2 名 中 3...2 名 〆切 4/16
2. 学年・所属グループ交流会
  - ・小中 G 保護者交流会 11/27(日)会報作業終了後～13:55 ドーン和室 1・2 参加:9 名(小 4 名・中 3 名・高 2 名)
  - ・高大 G 保護者交流会 3/19(日)会報作業終了後～12:00 ドーン地階多目的室
  - ・来年度交流会について ※会報印刷と同日 10:00～11:45 実施、会員なら参加可能に(グループごとの実施撤廃)
3. おたふく会ペアレント・トレーニング
  - ・2022 年度(全 6 回) ①1/22 ②2/11 ③④2/23 ⑤3/11 ⑥3/26 参加:小学生保護者 3 名・中学生保護者 2 名
  - ・ペアトレ修了者 10 年後のインタビューのお願い ※今年度は延期
4. その他
  - ・オンライン講座「今 知っておきたい成人後の暮らしについて」 講師:鹿野佐代子先生

- 日時:1/29(日)10:00～12:00 申込:おたふく会会員 22 名、全国 LD 親の会所属団体の会員 19 名 計 41 名
- ・障害年金について ※11 月会報記事への質問あり 請求したが不支給となった事例について
  - ・障害者職業センター見学会 ※来年度実施予定今後調整

## 本人活動

### 1. アドベンチャークラブ

- ・秋の廃線敷ハイキング 10/23(日) 参加:子ども 3 名・大人 5 名
- ・春の水無瀬川ハイキング 3/21(火祝)10 時 JR 京都線「山崎」駅集合 申込:7 名(3/5 時点)

### 2. アンダンテ&ジェントル (青年本人活動)

- ・青年本人交流会 10/9 ドーン中会 1 参加:本人 8 名・会員 1 名
- ・アンダンテ&ジェントル クリスマスクルーズ&ランチ交流会 12/17(土) 参加:青年 9 名・会員 5 名

### 3. その他

- ・中高生対象 職場体験...2/28 Zoom 打合せ 実施...4/6(木) 大阪市内特例子会社 対象:中高生 3 名～4 名

## 外部連携

### 1. 全国 LD 親の会、近畿ブロック

- ・第 21 回公開フォーラム テーマ:教育から就業への移行(コロナ禍での影響)  
11/9(水)～オンデマンド配信開始、11/13(日)10:20～ライブ配信 おたふく会申込 7 名
- ・第 16 回総会・第 22 回公開フォーラム 総会:2023 年 6/17(土) 公開フォーラム 2023 年 6/18(日)  
会場開催・翌日公開フォーラムの従来の形式で開催 会場:富山県総合福祉会館 (サンシップとやま) 予定
- ・今年度『かけはし』の発行は年 2 回(会員外には会報にて発行告知) 2022 年度...94 号 4/12・95 号 10/11 発行
- ・全国 LD 親の会行政勉強会 厚生労働省関係:日詰正文先生 文部科学省関係:笹森洋樹先生  
③厚労関係:11/27(日)...おたふく会より 3 名申込 ④文科関係:1/22(日)...おたふく会より 2 名申込
- ・役員交流会 2022 年度...①8/27 昼・夜の部 ②10/22 夜 ③12/17 昼 ④2/25 夜 2023 年度...①4/15 昼の部
- ・全国 LD 親の会発行「発達が気になる子の子育てモヤモヤ解消ヒントブック」かもがわ出版  
今後の刊行予定 iv)ことばと学習 v) 家族・地域・保護者 みんなと繋がる
- ・近畿ブロック会議 ①7/10(オンライン開催) ②3/5(オンライン開催)  
2023 年度近畿ブロック研修会 11 月実施 開催方法:オンライン形式 担当:おたふく会
- ・日本 LD 学会第 32 回大会(広島)2023 年 10/8(日)～9(月祝) 会場:広島国際会議場 親の会ポスター展示有

### 2. JDDnet 大阪関連

- ・懇談会 ①9/25(日) ②3/19 ※特別支援教育実態把握調査...各教委宛 11 月送付
- ・発達障害啓発週間イベント 2023 4/9(日) 13:30～ ドーン大会 1  
テーマ: 発達障害における家族支援 ～ペアレント・メンター事業の充実にむけて～

### 3. 大阪府ペアレント・メンター事業関連

- ・大阪府ペアレント・メンター事業運営委員会 ①7/8 ②3/2
- ・フォローアップ研修 10/18
- ・スキルアップ研修&交流会 12/2 発表者としておたふく会メンターから 1 名派遣要請
- ・JDDnet 大阪主催発達障害啓発イベント 4/9
- ・アクトおおさか 20 周年記念セミナー 3/11
- ・日本ペアレント・メンター研究会の関係者交流会 2/9(オンライン開催)

### 4. 今年度実施の障害者施策会議及び上記以外の関連団体会議 (※)は公開の会議(傍聴可)

- ・大阪府発達障がい児者支援体制整備検討部会(※) ①3/30  
同 成人ワーキンググループ(※)、同 こどもワーキンググループ(※) とともに R4 年度は延期
- ・大阪市障がい者施策推進協議会障がい者計画策定・推進部会(※) ①8/17 ②3/17  
同 基礎調査ワーキング会議 ①5/24 ②7/5 ③8/2
- ・大阪市障がい者施策推進協議会発達障がい者支援部会(※) ①8/26 ②3/14
- ・大阪市発達障がい者支援センター連絡協議会 ①8/19 ②2/28
- ・大阪府発達障がい者支援センター連絡協議会 ①7/25 ②1/30
- ・大阪障害者職業センター 発達障害者雇用支援連絡協議会
- ・大阪府発達障害者団体ネットワーク ①6/10 ②11/11 ③2/10



## 近畿ブロック会議議事録 2023.3

開催日：2023年3月5日(日) 13:00~17:00 開催方法:Zoomにて開催

出席者：当番会 はあとりんく

おたふく会、翼、たつの子、トムソーヤ、明日葉、らっきょうの花、パンジー、理事・評議員 計:21名参加  
欠席会：sky

### 【議題】

#### I. 第35回 NPO 法人全国 LD 親の会評議員会報告

##### 1. 組織運営に関する審議

- ①第16回総会 会場開催（今年度総会からオンライン参加での表決が可能に）
  - ・担当：東海・北陸ブロック
  - ・日時：2023年6月17日(土) 12:30~14:00(12:00~受付)
  - ・場所：富山県総合福祉会館 サンシップとやま 研修室 701（富山市安住町 5-21）
  - 4/1 総会のお知らせを会へ送信
    - 5/9 総会議案書と議決権行使書 or 委任状を事務局から各会へデータ送信(パスワード付)。
    - 各会からの総会議決権行使書等事務局に返信 締切:5/29
  - ・懇親会は開催しない。
- ②入退会について
  - ・正会員：2022年度栃木ゆずりは退会予定 30 都道府県 36 団体
  - ・準会員：1名 ・個人賛助会員：2名 団体賛助会員：6 団体
- ③2023年度会費請求について
  - ・3月末日の各会会員数を評議員へ報告(期限:3/25)
    - ブロック評議員が取りまとめて事務局へ報告(期限:4/3)
    - 4/11各会への請求書(3月末会員数×1,000円)を事務局からメール送信→支払い期限:5/末
- ④会員登録簿について
  - ・4/18 ブロック分名簿フォームを事務局から直接各会にメール送信
    - 各会から事務局への返送期限:5月末
  - ・事務局でデータ保管
  - ・各会で正会員登録データが必要な場合は、申請フォームにて送付依頼(資料4)→<参考資料>・・・保存版
- ⑤2023年度構成調査提出手続について
  - ・構成調査用紙→変更点:「普通級」→「通常の学級」・「高等学校での通級利用」欄を追加
  - ・2023年5月末日現在の状況について報告する
  - ・5/9 構成調査用紙を評議員経由で各会へ送付→評議員が取りまとめて事務局に提出:6/末日締切
  - ・かけはしに構成調査掲載
- ⑥Zoom Pro 契約
  - ・各会の Zoom 利用は、理事に依頼
  - 全国LD親の会の会Zoomの会員使用について(資料6)→<参考資料>・・・保存版
- ⑦Square クレジットカード決済システム
  - ・各会開催の講演会で使用時は全国LD親の会へ参加費の半額を支払い(資料7)→<参考資料>・・・保存版

##### 2. 事業実施に関する審議

###### (1) LD等の発達障害に関する研究事業

## ①日本 LD 学会大会

【第 31 回大会(京都)】 2022年10月29日(土)~30日(日) 終了

- ・親の会企画シンポジウム:自己肯定感をはぐくむ~子どもと親が育ち合っていくために~
- ・事前申し込み者数 3,551名、来場者 1,482名

【第 32 回大会(広島)】

- ・日時:2023年10月8日(日)~9日(月・祝) 会場:広島国際会議場/広島市文化交流会館
- ・開催:広島大学 大会会長:湯澤正通氏(広島大学大学院)
- 大会テーマ:多様性に寄り添う個別最適な支援 —異領域でつなぐ,専門性でつなぐ—
- ・親の会企画シンポジウム:GIGA スクール構想における個別最適な学びについて(案)
- ・親の会ポスター展示
- 各会にお知らせ済(12月4日NO.52【お知らせ】2023年日本LD学会広島大会親の会ポスター展示)

## ②会員調査(Web アンケート)

【発達障害のある人への就労移行支援における新型コロナの影響】

- ・対象:高校生 276名(2021年)および大学生、30歳程度までの会員のこども
- ・調査期間:2022年7月17日~10月末

【保護者から見た GIGA スクール~1人1台端末等の活用状況調査】

- ・対象:小学生 209名(2021年)および中学生 232名(2021年)の保護者および子ども
- ・調査期間:2022年1月10日~2月28日
- ・回収予定数:200名 3月4日現在回答数:130名 締め切りを3月25日に延長。

【2023年度の調査について】 2023年度も Web アンケートを行う。内容について検討

## (2)LD等の発達障害に関する理解啓発事業

①会報「かけはし」96号 発行:2023年4月11日

②【第 21 回公開フォーラム】

- ・テーマ:発達障害がある人の教育から就業への移行~コロナ禍における変化~

③【第 22 回公開フォーラム】

- ・テーマ:『発達障害のある人の自立と社会参加のために今できること ~ 親なき後を見据えて~(仮題)』
- ・日時:2023年6月18日(日) 10:20~16:00 (10:00開場)
- ・会場:富山県総合福祉会館 サンシップとやま(富山市安住町5-21)
- ・開催方法:対面開催&リアル配信(ハイブリッド) Wi-Fi(有線ラン)  
助成金が支給されない場合は、見逃し配信(YouTube)のみ行う。
- ・定員:150名(保護者・教育関係者・福祉関係者・就労支援関係者・事業所・その他)
- ・参加費:会員1,000円 一般1,500円(郵便年賀寄付金 助成金が通ったら、参加費無料とする)

【第 23 回公開フォーラム】会場:札幌

- ・テーマ:「青年期以降の現状と課題(仮題)」 ・基調講演:田中康雄先生 ・担当:北海道ブロック

④特別支援教育支援員養成ビデオ講座

【2022年度】

- ・配信期間:2022年8月17日(水)~2022年11月7日(月) ・参加者:107名
- ・相談会開催:山田充先生 申込者:32名 ・参加者:28名

【2023年度】

- ・講座に、視覚障害・聴覚障害を加える。 ・定員:100名
- ・4月11日告知開始(かけはし・HP掲載) ・申込受付:開始日...後日連絡 ~7月10日(月)

⑤全国HP 会員限定学習会や交流会開催も HP の News にアップして、会員メリットを周知等準備中

⑥ブログ・Canpan ブログ <http://blog.canpan.info/support-tool/>

⑦理解啓発冊子販売事業(収益事業) ……さらなるアピール・ちらし配布をお願いします。

・「発達に気になる子のモヤモヤ子育てヒントブック」

生活の基礎づくり編:2021年8月18日発行 推薦文:大豆生田啓友先生(玉川大学教授)

集団の生活編:2022年1月14日発行 推薦文:尾木直樹先生(教育評論家)

社会の中で生きるちから編:2023年1月24日発行 推薦文:武田双雲氏(書道家)

A5判 160ページ 価格:1,650円(本体価格1,500円+税)

購入方法:一般 かもがわ出版HP <http://www.kamogawa.co.jp/kensaku/syoseki/ha/1169.html>

全国LD親の会会員は、会員価格で購入可能 所属会→全国LD親の会

<今後の予定>

・4~5巻目は2023年度「学ぶ力編」「皆でつながる編」

### (3)LD等の発達障害のある人及び家族等の支援事業

①空白県対応

②親の会設立支援

・三重県名張市 NPO 法人が賛助会員 ・島根県出雲市

③ブロック講演会

・全国LD親の会への後援依頼・HP掲載申請について(資料12)・・・10/20付全国連絡網NO.39

④会員研修会

・2023年度:2023年6月17日(土) 14:30~16:30 総会后開催

テーマ:会員調査「発達障害のある人への就労移行支援における新型コロナの影響」について

⑤2023年度全国青年交流会 ・担当:東海・北陸ブロック

・日時:2023年6月17日(土)12:30~(12:00~受付)

・集合:富山県総合福祉会館 サンシップとやま

・プログラム案:富山の市電に乗って〇〇に行こう!

12:30~「富山市電と名所 ワークショップ」 14:00~ 市内観光(コミュニケーション・ミッション)

18:00~懇親会

⑥2022年度学習会

・会員行政勉強会 4回開催 講師:厚生労働省関係:日詰正文先生・文部科学省関係:笹森洋樹先生

⑦会員交流会

ア)各会役員情報交換会 8月から隔月で定期開催

・Zoomの設定(URLを流すだけ)のみ / 申し込み不要で当日参加可能のスタイルで開催。

・8月 10月 12月 2月の4回開催 次年度も継続していく。

イ)会員掲示板(チームルーム)

・9月1日開始 短縮URL:<https://onl.bz/1bVqF4C>

・交流の活性化を図るため、テーマ別の交流の場を設けてはどうか?

ウ)幼児・小学生保護者会員交流会

・2023年1月27日(金) 9:30~11:30 申込:19名 参加:14名

・チャット立ち上げについて検討

エ)女の子の保護者交流会

オ)その他、子どもの年齢別全国会員交流会(Zoomによる青年交流会含む)

⑧各会講演会データベース作成 3/6 評議員より依頼メール済

- ・各会が講演会企画する際、テーマや講師検討の参考にできるようにする。
- ・2018年度から今年度の分については、ブロック評議員が各会とりまとめ
- ・2023年度からはフォーム記入

⑨各会からの会報 データ送信分は評議員にメール送信し共有

#### (4)LD等の発達障害のある人に対する支援・制度の充実に向けた活動事業

2024年度予算要望 要望があれば評議員迄

## II. 近畿ブロック確認事項

### ①第32回日本LD学会大会(広島)

・担当会:明日葉

親の会ポスター展示の募集・送付受付、展示、撤収、受付等 ・親の会控室:有

懇親会:公式に設定ではなく、希望者は参加の方向。

10/8(日)18時か18:30開始くらい(大会プログラムが出てから確定)。2時間程度。

- ・映像で親の会を紹介するようなことはできないか。→場所、電源の確保が必要。会場の状況を確認。
- ・ポスター展示の場所に支援者が支援の意思表示をできるものを設置検討。明日葉に提案いただく。

### ②2023年度近畿ブロック研修会について

- ・日時: 2023年11月 ・講師: 未定 ・テーマ:障害年金等
- ・開催方法: オンライン ・担当会: おたふく会 ・2時間程度、質問は事前に。
- ・会費:無料 参加対象者についての詳細は、7月の近畿ブロック会議で検討 ・申し込み:おたふく会
- ・入金方法:スクエアを検討→今回は検討不要。
- ・講師候補は「久保田あきみ氏」(うちよ財団からの申請で無料講演)申請中。
- ・今後、一般参加者有料の研修会の場合、研修会が各会の会員拡大に繋がるように、チラシに“事前に入会で参加費無料”の案内を入れる等工夫していく。

### ③2023年度近畿ブロック青年の集いについて 担当会:たつの子

- ・開催するかどうかをたつの子で検討 ・開催時期: 秋

### ④近畿ブロック体制について

- ・島根県出雲市 親の会設立 (来年度から個人会員→親の会立ち上げにむけて支援)
- ・近畿ブロック全国評議員・会計・会議当番会確認(資料15 修正版)
- ・評議員 R5年度 翼・はあとりんく・sky R6年度 はあとりんく・たつの子・sky
- ・会計 R5~6年度 明日葉 R7~8年度 sky
- ・会議当番 R5 7月会議 sky 11月研修会 おたふく会 R6 3月会議 翼

### ⑤近畿ブロック会計について

- ・研修会費の送金時等の手数料:近畿ブロック負担とする。
- ・2022年近畿ブロック研修会時の振込手数料の精算:手数料を返金→年会費から差し引いて入金。
- ・領収書は、添付にて提出。原本は破棄してよい。
- ・会計口座は担当会で使用する口座を検討する。(個人口座でも可能/できるだけ「うちよ口座」を使用)

## III. その他

- ・各会の活動報告
- ・次回近畿ブロック会議 日時: 2023年7月2日(日)13:00~17:00 オンライン開催 当番:sky

## 運営委員会 今後の開催予定

《次回の予定》 5月7日(日) 10時～12時 ドーンセンター4階中会議室にて

旬の情報が行き交うおたふく会の運営委員会は、会員ならどなたでも参加できます。時間を作られてぜひ一度出席してみられてはいかがでしょうか！会場への参加は事前申込が不要になりました。オンラインでの参加も継続します。オンラインで運営委員会にご参加の方は、2日前までに瓦版掲載の申込先またはおたふく会事務局 otahukuhp@gmail.com までメールでお申込み下さい。

《2023年度運営委員会は…》 5/7・6/4・9/3・11/5・2/4・3/3の計6回、開催する予定です。

## 6月会報印刷発送作業のお知らせ

6月25日(日) 9時30分より ドーンセンター地階ワークステーションにて  
担当：青年グループです。

2023年度は青年グループが会報印刷発送作業を2回担当します。ご協力よろしくお願ひします。

《今後の予定》 264号…9/24(日):高大G ⇒ 265号 11/26(日):小中G ⇒ 266号…3/24(日):青年G

## 会員交流会 今後の開催予定

《次回の予定》 6月25日(日) 10時～11時45分 ドーンセンター4階和室1・2にて

会報印刷発送と同日の会員交流会は、会員ならどなたでも参加可能になりました(詳細は3ページ)。「子どもの最近の様子」「学校や仕事場での出来事」「将来のこと」など、普段だれにも相談できないことも保護者同士で和気あいあいと話せる絶好の機会です。多数のご参加お待ちしております。

《今後の予定》 9/24(日)・11/26(日)・3/24(日) いずれも10時～11時45分まで開催(事前申込不要)

### ◆ドーンセンター (大阪府立男女共同参画・青少年センター)

〒540-0008 大阪市中央区大手前1丁目3番49号 ☎ 06-6910-8500

最寄駅は、京阪天満橋駅・Osaka Metro 谷町線天満橋駅・JR 東西線大阪城北詰駅



## おたふくカレンダー

月	日	内 容	場 所	時 間
3月	21日(火祝)	アドベンチャークラブ 「春の水無瀬川ハイキング」	JR 京都線「山崎」駅集合	10:00～
	26日(日)	ペアレント・トレーニング⑥	ドーンセンター4階 小会議室2	10:00～11:45
4月	9日(日)	JDDnet 大阪主催 発達障害啓発週間イベント 2023 「発達障害における家族支援～ペアレント・メンター事業の充実にむけて～」	ドーンセンター4階 大会議室1	13:30～16:20
	15日(土)	全国LD親の会 役員交流会	☑オンライン開催	13:00～15:00
5月	7日(日)	運営委員会	ドーンセンター4階 中会議室1☑可	10:00～12:00
	7日(日)	活動紹介&交流会 (おたふく会ペアレント・メンター活動)	ドーンセンター4階 中会議室1	14:00～15:30
	28日(日)	第33回「おたふく会」総会	ドーンセンター5階 大会議室2☑可	13:30～
	28日(日)	総会特別企画「会員交流会」	ドーンセンター5階 大会議室2☑可	15:00～16:30
6月	4日(日)	運営委員会	ドーンセンター4階 中会議室1☑可	10:00～12:00
	4日(日)	活動紹介&交流会 (おたふく会ペアレント・メンター活動)	ドーンセンター4階 中会議室1	14:00～15:30
	17日(土)	全国LD親の会 第16回総会	富山県総合福祉会館研修室 701 ☑可	12:30～14:00
	17日(土)	全国LD親の会 会員研修会	富山県総合福祉会館研修室 701	14:30～16:30
	17日(土)	全国LD親の会 全国青年交流会	富山県総合福祉会館集合	12:30～
	18日(日)	全国LD親の会 第22回公開フォーラム	富山県総合福祉会館 ☑オンライン参加可	10:20～16:00
	25日(日)	会報印刷発送作業 青年グループ	ドーンセンター地階 NPO 協働フロア (ワークステーション)	9:30～
	25日(日)	会員交流会	ドーンセンター4階 和室1・2	10:00～11:45